

Jubilæumsdysten 2026

Indhold

Jubilæumsdysten 2026	1
Fælles information	2
Spejder & leder med Allergener	3
Lejren.....	3
Kontakt information	3
Tilføjelse til pakkelisten.....	3
Kort.....	4
Fredag	5
Ankomst til lejren.....	5
Biler ind og ud	6
Afgang fra stationen	6
Aftensmad	10
Intromøde	10
Dysten.....	10
Fælles.....	10
Ang. Familiespejder	10
Ang. Mikro og minidysten	10
Ang. junior og trop dysten.....	10
Afslutning søndag.....	10
Søndag	11
Biler ind og ud	11
Spejderdag.....	11

Fælles information

Gruppen skal kun sørge for sovetelte. Ej køkkentelte. Alle aktiviteter vi foregår udendørs og der vil være meget sparsom overdækning. Husk derfor tøj til vejret.

Toiletfaciliteter -Der opstilles toiletvogn. Herudover kan marinaens offentlige toiletter benyttes.

Der vil først være arrangeret mad fra lørdag morgen til og med søndag frokost.

Der er kaffe og tevand ved BaseCamp. Husk en kaffekop, som kan skylles og genbruges.

Vi står for service, der er ikke behov for at tage tallerken eller bestik med. Det er ikke muligt for os at facilitere opvask for det antal spejdere, som der kommer.

Spejder & leder med Allergener

Henvend jer til Baloo i Køkkenet, se Figur 1 Kort over område. Dette skal ske ved ankomst til lejren.

Lejren

Jorden er hård, det er derfor en god ide at have stormpløkker og hamre med til teltene.

Kontakt information

Lars: 22 72 98 84

Alan: 23 96 55 11

Tilføjelse til pakkelisten

Hver spejder skal have en drikkedunk et. Med sig. Og en lille day pack.

Trop spejdere skal huske badetøj og håndklæde

Print eventuelt kortet over området, plus kortet og route beskrivelse for de spejdere, som skal gå fra stationen.

Kort over området



Figur 1 Kort over område

Fredag

Ankomst til lejren

Leder kan ankomme til lejren fra kl. 16. Dystteamet er til stede for at hjælpe jer på plads. I kan ringe til Lars eller Alan, hvis der er behov for hjælp. Se Figur 1 Kort over område, i skal dreje ind af Bådhavnensvej 2A, se det første billede nedenfor, forsæt ligeud gennem hegnet, se billedet 2. Følg bygningen og vejen ud mod lejrpladsen. I kan køre helt frem til teltområdet og læsse af. I kan stille bilerne i de områder der er markeret med hvid og P på Figur 1 Kort over område, husk at tjekke reglerne, de kan have opdateret sig. P området ved basecamp er forbeholdt trailer og gerne så få biler som muligt.



Biler ind og ud

Routen ind og ud er træng. Så tanken er at ankomsten til lejren helst er mellem 16-17 og fra 17-18 kører vi bilerne ud og parker i området og går tilbage til lejren.

Afgang fra stationen

Koordinater til lejren 55.468992, 12.202841

Junior og Trop spejderne mødes fredag aften ved den røde cirkel på Figur 2 Mødested fredag kl. 18. Herefter følger i routen på Figur 3 Route til lejren.

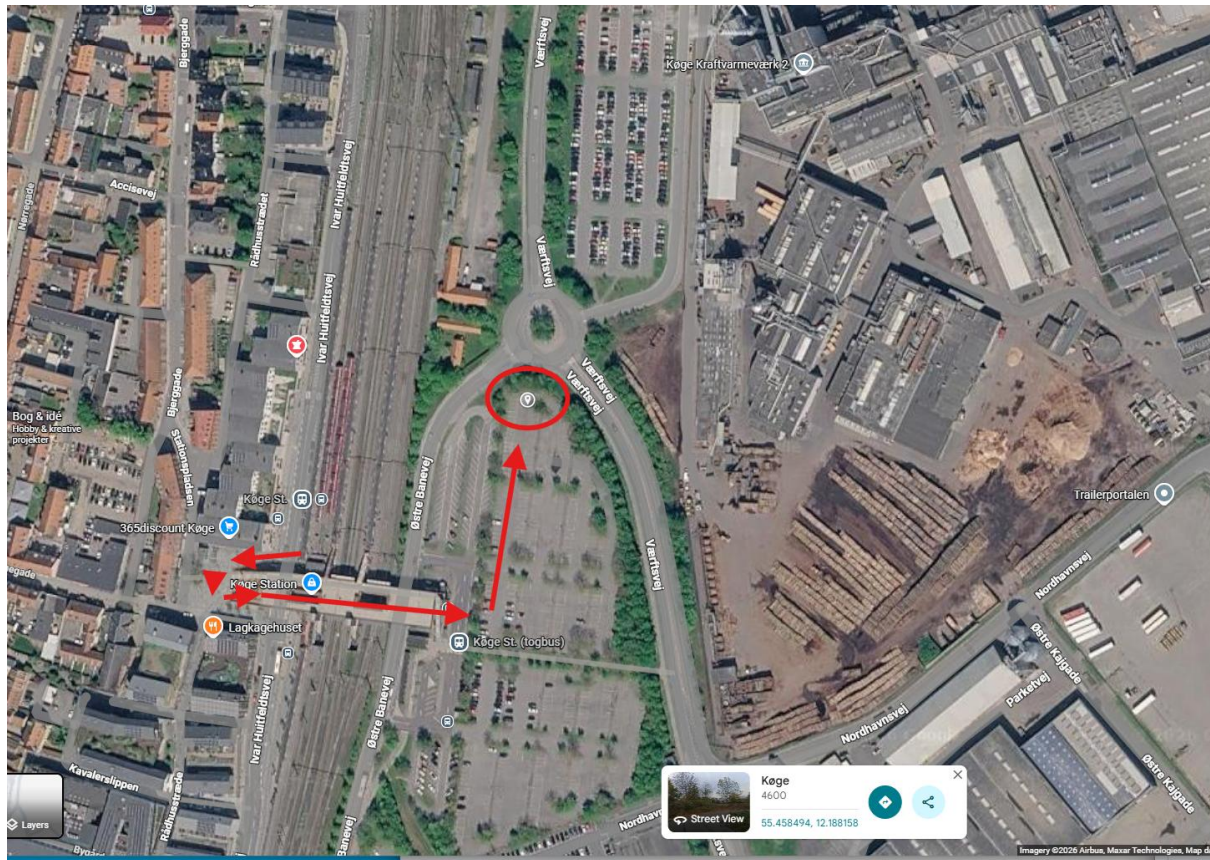

Figur 2 Mødested fredag

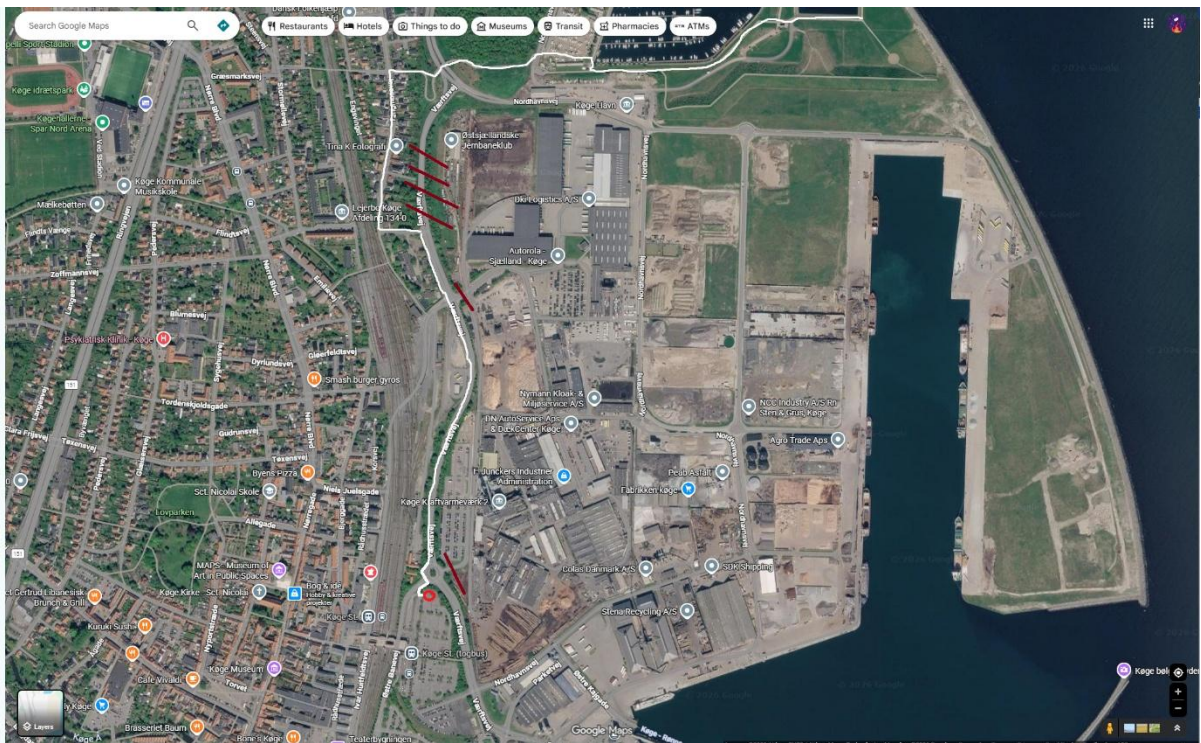

Figur 3 Route til lejren

I skal følge Værftsvej indtil Tangmosevej, den skal i dreje ind af og følge indtil i ser en blindvej ind mod højre, der burde stå Køge Marina på det blå skilt.



Drej ind og følg stien.



Gå op ad trappen.



Kryds broen indtil i når ned til vejen. Kryds lige over og drej til højre. HUSK AT TJEKKE FOR BILER.



Følg stien indtil i komme til en grussti, se billedet nedenfor. Følg Grusstien indtil i når lejeren.



Aftensmad

HUSK madpakker til de spejder, som skal spise fredag aften.

Intramøde

Vi mødes kl.21, ved basecampen for at gennemgå weekends aktiviteter og fordele de sidste poster samt opdatere på de praktiske detaljer. Dystteamet står for noget forplejning.

Dysten

Fælles

I må gerne få lavet patrulje navne til jeres patruljer.

Vi opfordrer til at grupperne hører om de har forældre hjælpere der kan komme og hjælpe med postmandskab formiddag og/eller eftermiddag. Alle kan være med. Vi mangler nogle hænder til posterne.

Ang. Familiespejder

I kan aflevere og hente spejderne på pladsen ved basecampen. Se Ankomst til lejren for detaljerne. I kan parkere bilerne på havnen.

I skal være ankommet inden flaghejsning kl.9. Vi har afsat tidsrummet 8-8:45 til ankomst, så har i tid til at gå til samlingsstedet.

Ang. Mikro og minidysten

Mini og mikro patruljer skal følges med en voksen pr. Patrulje. Patruljen skal være på mellem 4-8 patruljemedlemmer. Mindre patruljer sættes sammen og skal have en voksen med fra hver gruppe.

Ang. junior og trop dysten

Patruljerne består af 7-8 spejdere. Hvis man ikke kan stille med en fuld patrulje, så sættes man sammen med andre spejdere.

Afslutning søndag

Der er flaghejsning og afslutning fra 8.00 til 9.00.

Søndag

Biler ind og ud

De grupper, som tager hjem søndag morgen, må gerne have nogle bilerne og trailer parkeret ved Parkeringspladsen ved basecamp. Det skal kun være de biler, som er nødvendige for at tage udstyr med ud. Spejderne kan gå ned til de andre parkeringspladser og blive fragtet ud derfra. I må gerne have forladt pladsen med jeres biler kl.9.30.

Spejderdag

Vi sætter beachflag op på et centralt sted. Spejderdag lukker kl. 12, vi sørger for frokosten og herefter pakker vi alle sammen ned i fællesskab. Når alle er færdige siger vi farvel og tak til hinanden.